
ベストセーフ
BESTSAFE
Your Safety Solution
SET 1
ECOFRON™
ชุดหมีป้องกันความร้อน
สำหรับงานหน้าเตาหลอม
ป้องกัน
ความร้อนสูง
ป้องกัน
น้ำโลหะหลอม
และสะเก็ดไฟ
ป้องกัน
ไฟฟ้า
ทนทาน
ใช้งานได้ยาวนาน
BSH-22 (CLASS E)
VC3-ALU (FCR3)
VF CLIP SET : VF-01+VF-02
NMXF-635
AL-02
+ ARAMID + เสริมซับใน
PICAZO DARK BROWN
กระเป๋าผกผา (Z04)
ผลิตจากผ้า POLYESTER
บริษัท อนุสรณ์ เบสเซฟ จำกัด
ANUSORN BESTSAFE CO.,LTD
PPE
GARMENT
FABRIC PPE
LUNA STUDIO
UNIFORM
MASK
KNITING GLOVE
LAUNDRY
CHEMICAL
FIRE GEAR
EXTINGUISHER
CONFINED
DETECTOR
HIGH PPE
HIGH SYSTEM
ELECTRICAL
LOTO
MAINTENANCE
PSTC Training
ベストセーフ
BESTSAFE
Your Safety Solution

หมวดที่ 25

หน้าเตาหลอม
FR-SUIT FURNACE UNIFORM

ชุดยูนิฟอร์มทนไฟสำหรับงานอุตสาหกรรมความร้อนสูง

- ผ้า PROSPLASH™ ทนไฟ ไฟฟ้า งานหน้าตา
- ป้องกันสะเก็ด โลหะ กระเด็น และความร้อนสูง
- มาตรฐานความปลอดภัย เหมาะสำหรับงาน อุตสาหกรรมหนัก
- ระบายอากาศดี สวมใส่สบาย คล่องตัว
- ตัดเย็บประณีต ทนทาน ใช้งานได้นาน
- ดีไซน์ครบชุด หลากหลายรูปแบบ เลือกได้ตามการใช้งาน

ครบทุกความต้องการ ใส่สบาย คล่องตัว ทุกการปฏิบัติงาน



- ป้องกันความร้อน เปลวไฟ และประกายไฟ
- ทนทานต่อการลีกขาด ใช้งานหนักได้ยาวนาน
- เหมาะสำหรับงานอุตสาหกรรม หลอมโลหะ โรงงานเหล็ก โรงไฟฟ้า งานเชื่อม และงานที่มีความร้อนสูง

ECOFRON™ WOVEN FABRIC FOR FLAMMABLE AND ARC FLASH

FIRE RETARDANT : BESTSAFE FRC

BESTSAFE ベストセーフ Your Safety Solution

SET 1 ECOFRON™ ครบ SET สำหรับงานหน้าเตาหลอม 25-0101





BSH-22 [CLASS E] BESTSAFE

หมวกนิรภัย วัสดุ ABS น้ำหนักเบา แข็งแรง ผ่านรองรับมาตรฐาน มอก. และ ANSI เหมาะสำหรับงานความร้อนสูง เช่น งานหน้าเตา สามารถต้านทานไฟฟ้าได้สูง >20,000 V



VF CLIP SET : VF-01+VF-02 BESTSAFE

โครงกระบังหน้าพร้อมกับอุปกรณ์

โครงสำหรับติดที่ครอบหูและกระบังหน้า ใช้งานร่วมกับหมวกนิรภัยที่มี slot เสียบด้านข้าง ทำจากพลาสติกคุณภาพสูง แข็งแรง ทนทาน ออกแบบสำหรับการติดตั้งกับหมวกนิรภัย



VC3-ALU (FCR3) BESTSAFE

แผ่นกระบังหน้าเลนส์อลูมิไนซ์ #Aluminized Visor วัสดุผลิตจาก Polycarbonate เคลือบอลูมิไนซ์ ช่วยป้องกันรังสี UV, ป้องกันรังสี IR, ทนต่อความร้อน รังสีความร้อน, ป้องกันการกระเด็นและของเหลว



NMXF-635 ชุดคลุมผมยาวคลุมบ่า สำหรับงานหน้าเตา ยาว 18 นิ้ว BESTSAFE

ผ้าชั้นนอกผลิตจากวัสดุทนไฟ หนา 2 ชั้น สำหรับงานหน้าเตา ทนความร้อน วัสดุหลัก 50%Aramid 50%CV FR ชั้นในแบบนุ่มโค้งรับรูปบ่า และคอ



AL-02 BESTSAFE

ถุงมืออลูมิไนซ์ + ARAMID + เสริมซับใน

AL-02 # ห้านิ้วแยกจากกัน ฝ่ามือทำจาก ARAMID อย่างดี หลังมือทำจาก Aluminized ถุงมืออลูมิไนซ์ 22 oz/sq. yd. เป็นถุงมือแบบยาว



PICAZO DARK BROWN BESTSAFE

รองเท้านิรภัย +หุ้มข้อ +ป้องกันไฟฟ้า 18KV

พื้นยางป้องกันไฟฟ้า ทนความร้อน 350 °C กันน้ำมัน สารเคมี วัสดุ INJECTION PU / Nitrile Rubber [PU/R] ทนต่ออุณหภูมิ 350OC 18kv SB PS HRO HI CI SR FO (EH) หนัง S3 พื้น PU/R



กระเป๋าพกพา [Z04] BESTSAFE

ผลิตจากผ้า Polyester

ผลิตจากผ้าโพลีเอสเตอร์ ทนทานต่อการสึกกร่อ ขนาดใหญ่เก็บของได้เป็นจำนวนมาก ความยาว : 410x190x185มม.

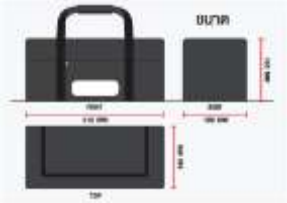

ECOFRON™ WOVEN FABRIC FOR FLAMMABLE AND ARC FLASH

FIRE RETARDANT : BESTSAFE FRC

COVERALL STYLE-08 ชุดหมี ผ้ากันไฟ

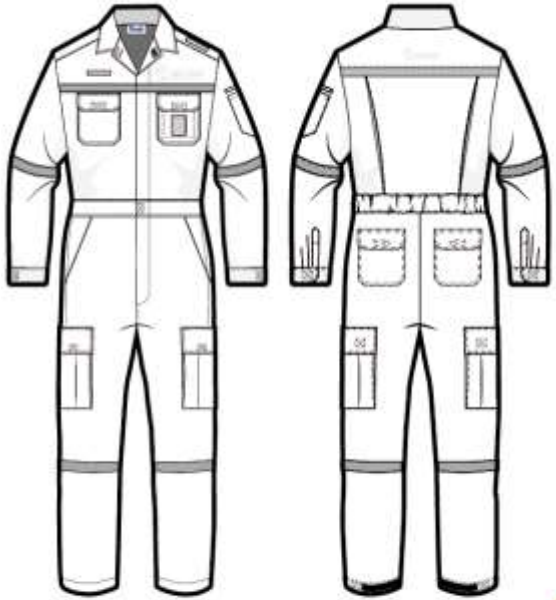

ARC-FLASH

FR PROTECTION

ELECTRICAL PPE



COVERALL STYLE-08

ผ้ากันไฟ กันไฟฟ้า ECOFORN เป็นไปตามมาตรฐาน
ความปลอดภัย เสื้อผ้าป้องกันไฟในอุตสาหกรรม

FIRE RETARDANT FABRICS

Best Sellers!

SIZE M-2XL

ベストセーフ
BESTSAFE
Your Safety Solution

ECOFRON™ WOVEN FABRIC FOR FLAMMABLE AND ARC FLASH

FIRE RETARDANT : BESTSAFE FRC





ผ้ากันไฟ BESTSAFE FRC แบบ Chemical Treated material

รายละเอียดสินค้า (Product detail) :

- เอี๊ยมผ้าป้องกันไฟฟ้าสถิต ใช้ป้องกันสะเก็ดไฟ ขณะทำงานได้ดี ผิวผ้าอ่อนนุ่มระบายอากาศดีเยี่ยม
- ป้องกันการระเบิดของกระแสไฟฟ้า(ARC FLASH) ได้เป็นอย่างดี
- ระบายอากาศได้ดี
- แบบจั๊มหัวหัวท้าย ใส่ง่าย





AUTOMATIVE, MAINTENANCE, WELDING, OIL & GAS UNIFORM

คุณสมบัติผ้าป้องกันไฟ และป้องกันไฟฟ้า ยี่ห้อ BESTSAFE FRC ขนาด 260 กรัม/ตารางเมตร ประมาณ 7 ออนซ์

ผ่านการรับรองคุณภาพตามมาตรฐานของสหภาพยุโรป (นำเข้าผ้าจากประเทศ CHINA)

ตามประกาศกฎกระทรวงซึ่งออกมาตรฐานและกำหนดมาตรฐานในการบริหาร จัดการ และดำเนินการด้านความปลอดภัย อาชีวอนามัยและสภาพแวดล้อมในการทำงานเกี่ยวกับไฟฟ้า พ.ศ. ๒๕๕๘ และพ.ศ.๒๕๕๙ ทาง บริษัทขอนำเสนอชุดป้องกันไฟ ยี่ห้อ BESTSAFE FRC ภายใต้ชื่อสินค้ายี่ห้อ BESTSAFE โดยมีน้ำหนักและขนาดผ้า 260 กรัมต่อตารางเมตร โดยทางบริษัทได้มีการผลิตและแปรรูปให้เหมาะกลุ่มอุตสาหกรรม อาทิเช่น ช่างเชื่อม, ช่างไฟฟ้า, ทีมดับเพลิงและกู้ภัย ทั้งในหน่วยงานราชการ รัฐวิสาหกิจและโรงงานอุตสาหกรรมโดยชุดเครื่องแบบยี่ห้อ BESTSAFE FRC ได้ถูกผลิตขึ้นโดยผ่านมาตรฐานสภาพยุโรปและได้การยอมรับจากสถาบันทั่วโลก

สามารถนำไปใช้งานได้หลากหลายในกลุ่มอุตสาหกรรม เช่น เครื่องแบบพนักงานในโรงงานปิโตรเคมี , เครื่องแบบพนักงานกู้ภัย, เครื่องแบบของพนักงานช่างซ่อมบำรุง รวมถึงชุดสนับสนุนการกู้ภัยของหน่วยงานตำรวจดับเพลิง, งานซ่อมบำรุง, งานเชื่อม, งานฝ่ายผลิต, งานกู้ภัยและแผนกฉุกเฉิน ทั้งนี้ผ้า BESTSAFE FRC

ภายใต้ชื่อสินค้ายี่ห้อ BESTSAFE จึงเป็นชุดและออกแบบมาให้ผู้ทำงานสามารถปฏิบัติงานได้อย่างปลอดภัยตามมาตรฐานและตามประกฎกระทรวงในวันนี้

กันไฟ กันไฟฟ้า กันไฟฟ้าสถิต



คุณสมบัติผ้าป้องกันไฟ และป้องกันไฟฟ้า ยี่ห้อ BESTSAFE ผ่านการรับรองคุณภาพตามมาตรฐานสากล

AUTOMATIVE, PAINTING , WELDING , ARC-FLASH & FLAMABLE PROTECT GARMENTS

ผ้ากันไฟ [ECOFRON™] WOVEN FABRIC

ARC-FLASH FR PROTECTION ELECTRICAL PPE

ベストセーフ BESTSAFE Your Safety Solution

AUTOMATIVE, PAINTING , WELDING , ARC-FLASH & FLAMABLE PROTECT GARMENTS

MATERIAL CERTIFICATE / COMPLIANT

FABRIC : COVERALL ZAC010 ECOFRON™ FABRIC. COVERALL-AI33
98% FR COTTON , 2% ANTISTATIC
WEIGHT OF 260 ± 5% G/M².

BESTSAFE COVERALL STYLE 08

[ECOFRON™] WOVEN FABRIC
COMPOSITION :
- FR METAL SNAP BUTTON / FR VELCRO (CENTRAL CLOSURE, ANKLES, POCKETS AND CUFFS)
- FR ZIP WITH METAL PULL (CENTRAL CLOSURE)
- FR ELASTIC TAPE/VELCRO
- FR WAIST BAND
- FR REFLECTIVE
- FR THREAD

LAUNDERING / WASHING INSTRUCTION

MACHINE TEMP DRYER CYCLE BLEACHING IRONING CARE

OUR PRODUCTS ARE CERTIFIED

FLAME	: EN11612 A1,A2,B1,C1,F1
WELDING	: EN 11611 CLASS 1
NFPA 2112 :2023	: ASTM D6413/D 6413M:2022 : LIMITED FLAME SPREAD ASTM F2894:2021 : HEAT RESISTANCE 260°C ASTM F2700-2020 : HEAT TRANSFER OF FLAME RESISTANT AATCC TM 135:2018T : WASHING AND DRYING
ASTM F 1930-18	: PROTECTIVE CLOTHING AGAINST HEAT AND FLAME MANIKIN - THERMO TEX TEST
ELECTRICAL ARC	: ASTM F1959 /F1959M-23 : ARC RATING (APTV) 12 CAL/CM² [HRC 2], HAF : 77.20% ARC CURRENT (8 ± 1) KA
ANTI-STACTIC	: EN1149-5:2018
GENERAL REQUIREMENT	: EN ISO 13688:2013+EN ISO 13688:2013/A1:2021

EU TYPE EXAMINATION IN COMPLIANCE (MODULE B) IN REGULATION (EU) 2016/425 , NFPA 2112 , NFPA F1959

Flame Resistance Water Repellent Flame & Heat Welding Chemicals Mechanical Anti-static Ventilation Electric Arc

HRC2
Electric Arc
(APTV) 12 CAL/CM²





HRC2
Electric Arc
(APTV) 12 CAL/CM²





- SET 1 ECOFRON™ ครบ SET สำหรับงานหน้าเตาหลอม

ชุดหมี COVERALL STYLE 08

ชุดหมี FR ชนิดทนไฟ กันเปลวไฟ ประกายไฟ หรือความร้อน ใส่สบาย มีแถบสะท้อนแสง 6 จุด



แถบสะท้อนแสง ด้านหลัง
ช่วยเพิ่มการมองเห็นของผู้สวมใส่ ในสภาพแสงน้อยหรือในเวลากลางคืน

เอวจั๊ม
ช่วยให้ชุดหมีมีความยืดหยุ่นผู้สวมใส่ สามารถเคลื่อนไหวได้อย่างสะดวกสบาย โดยไม่รู้สึกอึดอัด

กระเป๋ากางเกงหลัง 2 ใบ
เหมาะสำหรับเก็บของชิ้นเล็กๆ เช่น เหรียญ กุญแจ โทรศัพท์มือถือ กระเป๋าสตางค์

เทปเวลโกรปลายขา
ช่วยให้ผู้สวมใส่สามารถปรับความกระชับของชุดหมีเพิ่มความปลอดภัย ช่วยป้องกันไม่ให้ปลายขาชุดหมีพันกับสิ่งของขณะปฏิบัติงาน

HOOD สำหรับงานผจญเพลิง และซ้อมแผนดับเพลิง สามารถใช้งานกันความร้อน งานหน้าเตาหลอม งานไฟฟ้า

ป้องกันไฟ
และสะเก็ดไฟ





BESTSAFE
ベストセーフ
Your Safety Solution

EN13911

CE
EN 340

การบรรจุ
1 ชิ้น : แพ็ค

NMXF-635 - ARAMID HOOD

ฮู้ดคลุมผมสำหรับผจญเพลิง งานหน้าเตา
ผลิตจากผ้ากันไฟ-สะเก็ดไฟจากการทำงาน

NMXF-635 -ARAMID PROTECTIVE HOOD
ยี่ห้อ BESTSAFE
Material :50% Aramid /50% CV FR ,
certified : EN13911, CE, EN340

BESTSAFE ARAMID PROTECTIVE HOOD

HOOD MODEL : BESTSAFE [NMXF-635]

Complete double layer, color ECRU
Knitted fabric : 50%Aramid I 50%CV FR
Weight : 200 g/m^2
Pass : EN13911, CE, EN340
Test report no #2011 1573 จากประเทศ Germany

HOOD FIGHTING FEATURES





หมวกนิรภัย BSH-22 วัสดุ ABS ยี่ห้อ BESTSAFE





หมวกนิรภัย ผลิตจาก ABS คุณภาพสูง แข็งแรงทนทาน อายุการใช้งานยาวนาน และ ทนต่อแรงกระแทกได้ดี

หมวกนิรภัย BSH-22

ABS + PREMIUM ADJUSTMENT + CHIN STRAP ELASTIC 4 POINT

วัสดุ ABS ยี่ห้อ BESTSAFE | ผลิตภัณฑ์นี้ผลิตในประเทศ Made in Thailand

Safety Helmet BSH SERIES

TECHNICAL SPECIFICATION

หมวกนิรภัย ยี่ห้อ BESTSAFE BSH-22

หมวกนิรภัย วัสดุ ABS น้ำหนักเบา แข็งแรง รองรับมาตรฐาน มอก. เหมาะสำหรับงานความร้อน งานหน้าเตา และ สามารถต้านทานไฟฟ้าได้สูง >20,000 V อายุการใช้งาน >5 ปี

หมวกนิรภัย BSH-22 วัสดุ ABS ยี่ห้อ BESTSAFE

คุณสมบัติของหมวกนิรภัยรุ่น BSH-22 : SMART SAFE

ผลิตภัณฑ์นี้ผลิตในประเทศ
Made in Thailand



เปลือกหมวก (Shell)
ฉีดขึ้นรูปเป็นชิ้นเดียว ไม่มีรอยต่อ วัสดุ
- ABS (Acrylonitrile Butadiene Styrene)
- HDPE (High Density Polyethylene)

พื้นที่ติดโลโก้ (LOGO #Company name)
บริเวณหมวกนิรภัยด้านหน้ามีพื้นที่ว่าง
สามารถติดสติ๊กเกอร์โลโก้ หรือสัญลักษณ์
ของผู้ใช้งานได้

ปีกหมวกหรือกระบังหมวก (Peak)
ออกแบบมาเพื่อเพิ่มมุมมองด้านหน้าได้มากขึ้น

มีร่องรองน้ำฝน (Cover)
อยู่รอบปีกหมวกทำให้ป้องกันน้ำ
ไหลผ่านออกทางด้านหน้า

ช่องประกอบอุปกรณ์ (Slots)
อยู่ด้านข้างหมวกนิรภัยทั้ง 2 ข้าง
เพื่อใช้ประกอบร่วมกับ อุปกรณ์อื่น
เช่น Earmuff และ Face shield
โดยมีขนาดช่องกว้าง 3 ซม.
ตามมาตรฐาน ANSI และ มอก

สายรัดคาง (Chin Strap)
4 จุด ช่วยยึดหมวกไม่ให้เลื่อนหลุดจากศีรษะ
-ไนล่อน สามารถปรับได้ ตามขนาดของผู้สวมใส่
สายรัดคาง 4 จุด ไนล่อน สายแบบ Elastic
แถบปลดล็อค Quick strap

Safety Helmet
BSH SERIES

มอก 368-2562

โครงกระบังหน้าชนิดแบบสำหรับยึดหมวกร่วมกับกระบังหน้านิรภัย | SET VF-01+VF-02 # BESTSAFE

VF CLIP SET

BRACKETS+ADAPTOR



● VISOR BRACKETS



การบรรจุ

1 ชิ้น : แพ็ค

VF-01

VISOR BRACKETS

โครงสำหรับยึดหมวกร่วมกับ
กระบังหน้านิรภัย
(ใช้ร่วมกับ VF-02)

● SLOT ADAPTOR BLADES



การบรรจุ

1 ชิ้น : แพ็ค

VF-02

SLOT ADAPTOR BLADES

อุปกรณ์เสียบใช้งานร่วมกับ
กระบังหน้านิรภัย
(ใช้ร่วมกับ VF-01)

โครงกระบังหน้าชนิดแบบสำหรับยึดหมวกร่วมกับกระบังหน้านิรภัย | SET VF-01+VF-02 # BESTSAFE

VF CLIP SET - BRACKETS+ADAPTOR



การบรรจุ
1 ชิ้น : แพ็ค

VF CLIP SET
BRACKETS+ADAPTOR

(VF-01+VF-02) โครงกระบังหน้า
พร้อมกับอุปกรณ์เสียบกระบังหน้า
(ไม่รวม VC1)



EASILY SNAPS INTO DEDICATED SIDE ACCESSORY SLOTS
ติดตั้งง่ายด้วยการคลิปล็อคเข้ากับช่องเสริมด้านข้างหมวกนิรภัย



ADAPTER ADJUSTS FORWARD + BACKWARD
สามารถปรับระดับ ไปข้างหน้า-ข้างหลัง ได้



PIVOTS UP + DOWN
สามารถปรับหมุนขึ้น-ลง ได้

VC3-ALU แผ่นกระบังหน้านิรภัย # BESTSAFE แผ่นกระบังหน้า PC เลนส์เคลือบ ALUMINIZE

VC3-ALU

แผ่นกระบังหน้าเลนส์อลูมิไนซ



แผ่นกระบังหน้าเลนส์อลูมิไนซ์

#Aluminized

กระบังหน้าป้องกันแสง UV / IR

ทนต่อความร้อนรังสีความร้อน,
ป้องกันการกระเด็นและของเหลว
หนา 1.0 mm
size 20cmx39cm

ANSI Z87.1
American National Standards Institute

EN CE
166



VC3-ALU แผ่นกระบังหน้านิรภัย # BESTSAFE แผ่นกระบังหน้า PC เลนส์เคลือบ ALUMINIZE



หน้ากากกันกระแทกทำจากโพลีคาร์บอเนตเกรดชั้นรูป (PC) ที่มีคุณสมบัติทางกลสูงสุด
ทำให้สามารถทนต่อแรงกระแทกของลูกเหล็กขนาด 6 มิลลิเมตร
ที่เคลื่อนที่ด้วยความเร็ว 120 เมตร/วินาที
ในสภาพอุณหภูมิสุดขั้ว ทนต่อความร้อนรังสีได้อย่างยอดเยี่ยม ป้องกันรังสี UV และ IR
ทนต่อการติดไฟได้ดี หน้ากากขนาดใหญ่ให้มุมมองกว้างและการป้องกันการกระเด็นและของเหลว
เทคโนโลยีการสะสมไอระเหยทางกายภาพ (PVD) ที่เป็นนวัตกรรมของเราช่วยให้หน้ากากกันกระแทก
สามารถมอบการป้องกันความร้อนรังสีได้อย่างยอดเยี่ยม ความสามารถในการต้านทานความร้อนรังสี
ได้รับการทดสอบตามมาตรฐานยุโรป EN ISO 6942 วิธีการ B
โดยใช้แหล่งความร้อนรังสี 20 kW/m^2 และบรรลุระดับสูงสุดของ RHTI 24 > 95 วินาที











■ ถุงมืออลูมิไนซ์ + ARAMID + เสริมซับใน ป้องกันรังสีความร้อนและเปลวไฟ

AL-02 # ห้านิ้วแยกจากกัน ฝ่ามือทำจาก ARAMID อย่างดี หลังมือทำจาก Aluminized 14"ยาว

ถุงมืออลูมิไนซ์ 22 oz/sq. yd. เป็นถุงมือแบบยาวหลังมือเคลือบอลูมิไนซ์
หน้ามือเป็นวัสดุ Aramid ภายในเป็น Aramid / Carbon บุด้วย Thermal lining ความยาว 15.5"

H, Temp Glove
TEMP [<1,800°C]







คุณลักษณะของถุงมือ AL-02



ด้านหลังทำจากผ้าอลูมิไนซ์ ซึ่งมีคุณสมบัติสะท้อนรังสี ความร้อนได้ถึง 90-95% [<1,800°C] และสามารถสัมผัสชิ้นงานที่มีความร้อนได้ <175°C

ด้านหน้าทำจากวัสดุARAMID ให้ความกระชับและสามารถหยิบจับชิ้นงานที่มีความร้อนได้ 370°C ฝ่ามือ ผลิตจาก Aramid ช่วยลดความร้อนที่ผิวสัมผัส และป้องกันอุบัติเหตุอันเกิดจากการบาด เฉือนของของมีคม

■ ถุงมืออลูมิไนซ์ + ARAMID + เสริมซับใน ป้องกันรังสีความร้อนและเปลวไฟ

ถุงมืออลูมิไนซ์



BESTSAFE
ベストセーフ
Your Safety Solution

ถุงมืออลูมิไนซ์ + ARAMID + เสริมซับใน

AL-02 BESTSAFE # อลูมิไนซ์ + ARAMID +เสริมซับใน BESTSAFE

AL-02 BESTSAFE



การบรรจุ
1 คู่ : แพ็ค
25 คู่ : ลัง

Size : ขนาด
Free size

ยาว 15.5"

EN388 4544 EN407 423443 CE

ด้านหน้าทำจากวัสดุ Aramid ให้ความกระชับและสามารถหยิบจับชิ้นงานที่มีความร้อนได้สูงสุด 370°C

ด้านหลังทำจากผ้าอลูมิไนซ์ ซึ่งมีคุณสมบัติสะท้อนรังสี ความร้อนได้ถึง 90-95% [<1,800°C] และสามารถหยิบจับชิ้นงานที่มีความร้อนได้ 175°C

ป้องกันรังสีความร้อน จากภายนอก 1,800 °C





HEAT TECH : HEAVY DUTY กันไฟฟ้าและความร้อน

รองเท้านิรภัย ป้องกันไฟฟ้า 18KV
WELDING / ELECTRICAL HAZARD PREVENTION

- รองเท้านิรภัย พื้นยาง ป้องกันไฟฟ้า ทนความร้อน 350 °C กันน้ำมัน และสารเคมี

ทนทาน กันน้ำ กันน้ำมัน ทนต่อสารเคมี และต้านทานความร้อนสูง Sole : PU/NITRILE [PU/R]



METAL FREE

COMPOSITE
TOE CAP
Non-metallic insole

CE EN ISO 20345 : 2022 + A1 :2024
SB PS EH HRO HI CI SR FO

ASTM F2413-24
Electrical Hazard Resistat Footwear (EH)
18 kV at 60 Hz for 1 min

TIS 523-2564
ผลิตภัณฑ์นี้ผ่านการทดสอบ
ตามมาตรฐานรองเท้านิรภัย

Size : ขนาด

39 46



PICAZO DARK BROWN

รองเท้านิรภัยหุ้มข้อ

การบรรจุ
1คู่:กล่อง
10 กล่อง:ลัง

HEAT TECH : HEAVY DUTY กันไฟฟ้าและความร้อน

รองเท้านิรภัย ป้องกันไฟฟ้า 18KV
WELDING / ELECTRICAL HAZARD PREVENTION

- **รองเท้านิรภัย พื้นยาง ป้องกันไฟฟ้า ทนความร้อน 350 °C กันน้ำมัน และสารเคมี**

ทนทาน กันน้ำ กันน้ำมัน ทนต่อสารเคมี และต้านทานความร้อนสูง Sole : PU/NITRILE (PU/R)

VIEW DIMENSION :



เป็นหนังแท้เกรดสูงสุด สามารถทนต่อน้ำและสารเคมีได้อย่างยอดเยี่ยม
อ่อนนุ่ม และให้ความรู้สึกสบายในขณะสวมใส่

NON METALLIC เบาขึ้น 30 %



IMPACT RESISTANCE





PENETRATION RESISTANCE

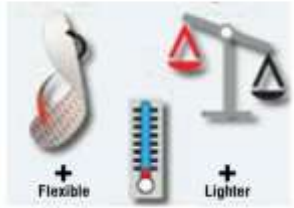

Better thermal insulation



TOE CAP RESISTANCE | MATERIAL PERFORMANCE | ERGONOMIC | ANTI-SLIP (Ceramic-Soap) | HEAT CONTACT 350°C | HEAT RESISTANCE 150 °C | COLD RESISTANCE -17°C | SLIP RESISTANCE | RESIST HYDROCARBON | PUCTURE RESISTANCE | WATER RESISTANCE | ELECTRICAL HAZARD

UTILITY BAG

กระเป๋าอเนกประสงค์ขนาดใหญ่ แข็งแรง

ผลิตจากผ้าโพลีเอสเตอร์ เสริมซับเพื่อ
การรับน้ำหนัก ทนทานต่อการสึกหรอ
ขนาดใหญ่เก็บของได้เป็นจำนวนมาก
รองรับการพกพา มั่นใจ แล สะดวกสบาย
ความยาว : 410มม.. กว้าง : 190มม.. สูง : 185มม.





กระเป๋าพกพา [Z04]

(Z04) กระเป๋าบรรจุสินค้า บรรจุชุด ดับเพลิง ชุดกู้ภัย อุปกรณ์ LOTO พร้อม SCREEN LOGO [โลโก้เบสเซฟ]

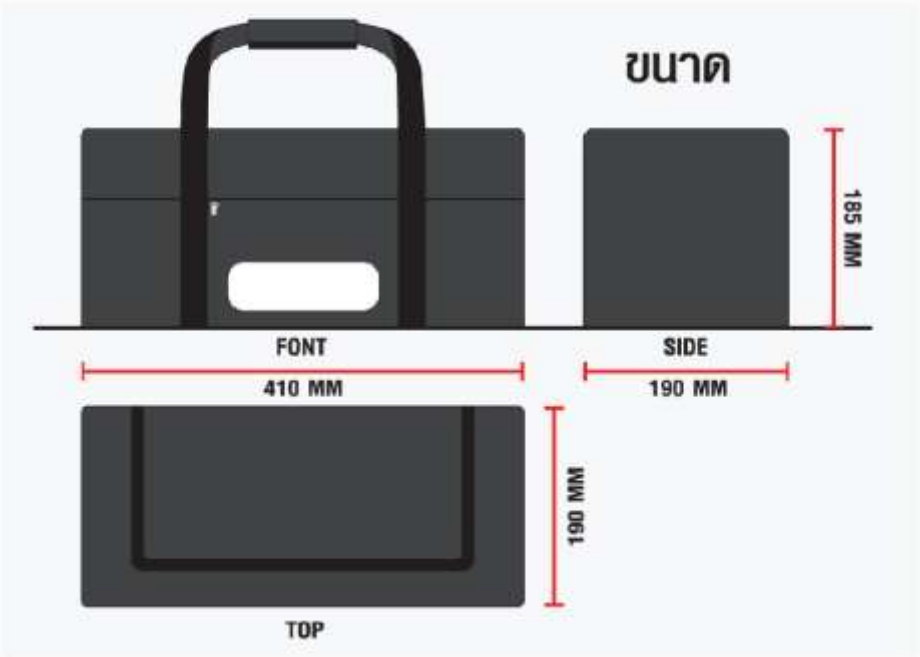

กว้าง x สูง x หนา
23" x 16" x 13"
นิ้ว



PIYAMANEE SERVICE CO.,LTD
PSL LAUNDRY
บริการ กำความสะอาด ซัก-อบ-รีด
ชุดยูนิฟอร์มด้วยเทคโนโลยี

INDUSTRIAL & MANUFACTURING LAUNDRY SOLUTION

ยกระดับมาตรฐานการซักอุตสาหกรรม ซัก-อบ-รีด ชุดยูนิฟอร์มด้วยเทคโนโลยี







PSL LAUNDRY

PIYAMANEE SERVICE CO.,LTD
PSL LAUNDRY
บริการ กำความสะอาด ซัก-รีด-อบ ชุดยูนิฟอร์มด้วยเทคโนโลยี

บริษัท ปิยะมณี เซอร์วิส จำกัด I PIYAMANEE SERVICE CO.,LTD.
PIYAMANEE SERVICE

ANUSORN BESTSAFE CO.,LTD
บริษัท อนุสรณ์ เบสเซฟ จำกัด

PPE GARMENT FABRIC PPE LUNA STUDIO UNIFORM MASK KNITING GLOVE LAUNDRY CHEMICAL FIRE GEAR EXTINGUISHER CONFINES DETECTOR HIGH PPE HIGH SYSTEM ELECTRICAL LOTO MAINTENANCE PSTC Training

BESTSAFE



ベストセーフ

BESTSAFE

Your Safety Solution