

Cover All
STYLE-08

ชุดหมี ป้องกันความร้อน

ป้องกันไฟ น้ำโลหะหลอม กันไฟฟ้า

ระดับ 2 (8 cal/cm²)

วัสดุ PROSPLASH™ MATERIAL

เป็นไปตามมาตรฐาน
ความปลอดภัย

- ป้องกัน ความร้อนสูง
- ป้องกันไฟ และน้ำโลหะหลอม
- กันไฟฟ้า Level 2 (8 cal/cm²)
- ทนทาน ใช้งานได้ยาวนาน



บริษัท อนุสรณ์ เบสเซฟ จำกัด
ANUSORN BESTSAFE CO.,LTD
WWW.THAIPPE.COM | WWW.ANUSORNBESTSAFE.COM

PPE GARMENT FABRIC PPE LUNA STUDIO UNIFORM MASK KNITING GLOVE LAUNDRY CHEMICAL FIRE GEAR EXTINGUISHER CONFINED DETECTOR HIGH PPE HIGH SYSTEM ELECTRICAL LOTO MAINTENANCE PSTC Training

ベストセーフ
BESTSAFE
Your Safety Solution

หมวดที่ 25

หน้าเตาหลอม
FR-SUIT FURNACE UNIFORM

ชุดยูนิฟอร์มทนไฟสำหรับงานอุตสาหกรรมความร้อนสูง

- ผ้า PROSPLASH™ ทนไฟ ไฟฟ้า งานหน้าตา
- ป้องกันสะเก็ด โลหะ กระเด็น และความร้อนสูง
- มาตรฐานความปลอดภัย เหมาะสำหรับงาน อุตสาหกรรมหนัก
- ระบายอากาศดี สวมใส่สบาย คล่องตัว
- ตัดเย็บประณีต ทนทาน ใช้งานได้นาน
- ดีไซน์ครบชุด หลากหลายรูปแบบ เลือกได้ตามการใช้งาน

ครบทุกความต้องการ ใส่สบาย คล่องตัว ทุกการปฏิบัติงาน



- ป้องกันความร้อน เปลวไฟ และประกายไฟ
- ทนทานต่อการลีกขาด ใช้งานหนักได้ยาวนาน
- เหมาะสำหรับงานอุตสาหกรรม หลอมโลหะ โรงงานเหล็ก โรงไฟฟ้า งานเชื่อม และงานที่มีความร้อนสูง

PROSPLASH™ MOLTEN METAL SPLASH PROTECTIVE FABRIC

METAL SPLASH : BESTSAFE FRC

- ผ้ากันไฟ ป้องกันน้ำเหล็ก [PROSPLASH™] TOPSAFE WOVEN FABRIC : BESTSAFE FRC

FURNACE-SUIT ชุดงานหน้าเตาหลอม

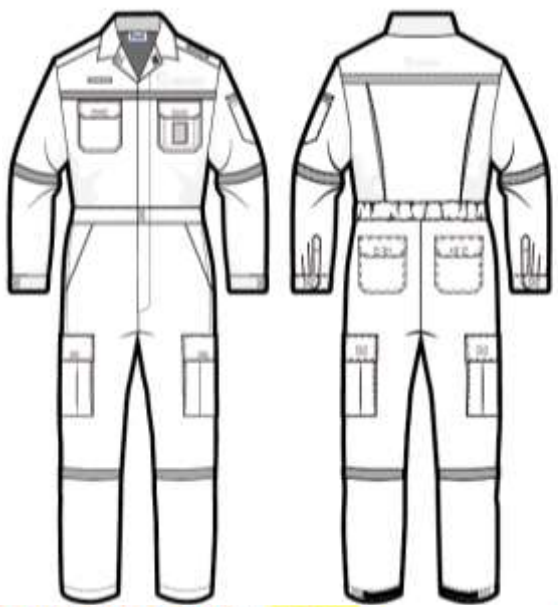





COVERALL STYLE-08 25-4401

ชุดหมี ป้องกันความร้อน ป้องกันไฟ น้ำโลหะหลอม
กันไฟฟ้า LEVER 2 (8 CAL/CM2) วัสดุ PROSPLASH™ MATERIA
เป็นไปตามมาตรฐานความปลอดภัย

Best Sellers!

SIZE M-2XL

ベストセーフ
BESTSAFE
Your Safety Solution

- ผ้ากันไฟ ป้องกันน้ำเหล็ก [PROSPLASH™] TOPSAFE WOVEN FABRIC : BESTSAFE FRC

FURNACE-SUIT ชุดงานหน้าเตาหลอม

ชุดหมี COVERALL STYLE 08

ชุดหมี FR ชนิดทนไฟ กันเปลวไฟ ประกายไฟ หรือความร้อน ใส่สบาย มีแถบสะท้อนแสง 6 จุด



PROSPLASH™ MOLTEN METAL SPLASH PROTECTIVE FABRIC

METAL SPLASH : BESTSAFE FRC

- ผ้ากันไฟ ป้องกันน้ำเหล็ก [PROSPLASH™] TOPSAFE WOVEN FABRIC : BESTSAFE FRC

FURNACE-SUIT ชุดงานหน้าเตาหลอม







แบบชุดหมี



แบบเสื้อแยกกางเกง




[PROSPLASH-W-320] WOVEN FABRIC





ผ้ากันไฟ ป้องกันน้ำโลหะหลอม METAL SPLASH
น้ำโลหะ:Molten metal Exposure/Cryolite ไม่เกาะเนื้อผ้า

METAL SPLASH, STEEL PROCESSING
ARC-FLASH & FLAMABLE GARMENTS

ผ้า PROSPLASH-W-320 กันน้ำเหล็ก + ไฟฟ้า level 2 (8 Cal/cm^2) กันระเบิดไฟฟ้า Arcflash ตามกฎหมายไฟฟ้าได้



บริษัท อนุสรณ์ เบสเซฟ จำกัด
ANUSORN BESTSAFE CO.,LTD
BESTSAFE

PROSPLASH™ MOLTEN METAL SPLASH PROTECTIVE FABRIC

METAL SPLASH : BESTSAFE FRC

- ผ้ากันไฟ ป้องกันน้ำเหล็ก [PROSPLASH™] TOPSAFE WOVEN FABRIC : BESTSAFE FRC

FURNACE-SUIT ชุดงานหน้าเตาหลอม

ชุดหมี แบบผ้าป้องกันน้ำโลหะ (Metal splash)

น้ำโลหะMolten metal Exposure/Cryolite ไม่เกาะเนื้อผ้า











TESTING



สามารถป้องกันอุณหภูมิสูงได้ดี ตามการทดสอบ
(PART OF ISO 11612)
Protection against spatters of molten metal
- ป้องกันน้ำเหล็กหลอม molten iron 1400°C
- ป้องกันน้ำอลูมิเนียมหลอม molten aluminum 780 °C

ชุดกันน้ำเหล็ก Metal Splash เป็นไปตามมาตรฐานความปลอดภัยและข้อกำหนดหลักส่วนใหญ่สำหรับเสื้อผ้าป้องกันไฟฟ้าสถิตสำหรับงาน electronic และงานยานยนต์ในการสัมผัสชิ้นงาน เพื่อตอบสนองความต้องการของลูกค้าและผู้ใช้ทั่วโลกผ้าให้ความอ่อนนุ่ม ระบายอากาศได้ดี สีไม่ตก ผ่านการทดสอบ NFPA 70E, NFPA2112



PROSPLASH™ MOLTEN METAL SPLASH PROTECTIVE FABRIC

METAL SPLASH : BESTSAFE FRC

- ผ้ากันไฟ ป้องกันน้ำเหล็ก [PROSPLASH™] TOPSAFE WOVEN FABRIC : BESTSAFE FRC

FURNACE-SUIT ชุดงานหน้าเตาหลอม



HRC2



Electric Arc
(APTV) 8.0 CAL/CM²



ARC-FLASH



FR PROTECTION



ELECTRICAL PPE

MATERIAL CERTIFICATE / COMPLIANT

FABRIC MOLTEN METAL SPLASH PROTECTION
FR VISCOSE / WOOL / NYLON
WEIGHT OF 320GSM

BESTSAFE COVERALL STYLE 08

[PROSPLASH-W-320] WOVEN FABRIC

COMPOSITION :

- FR METAL SNAP BUTTON / FR VELCRO (CENTRAL CLOSURE, ANKLES, POCKETS AND CUFFS)
- FR ZIP WITH METAL PULL (CENTRAL CLOSURE)
- FR ELASTIC TAPE/VELCRO
- FR WAIST BAND
- FR REFLECTIVE
- FR THREAD

LAUNDERING / WASHING INSTRUCTION



OUR PRODUCTS ARE CERTIFIED

HEAT AND FLAME : EN ISO 11612:2015 (A1, A2, B1, C1, D3, E3, F1)

WELDING : EN 11611 CLASS 1

MASS PER UNIT AREA : ASTM D3776/3776M-09A (R2017) OPTION C

PRE-TREATMENT FOR DOMESTIC WASHING AND DRYING PROCEDURES FOR TEXTURE TESTING

STANDARD : AATCC 135:2018

ELECTRICAL ARC EXPOSUTR TEST

: NFPA70E:2018 , ASTM F1506-18
: ASTM F1959/F1959M-14E1
: ARC RATING (APTV) 8 CAL/CM^2 ,
: HAF : 77.00%
: ARC CURRENT (8 ± 1) KA

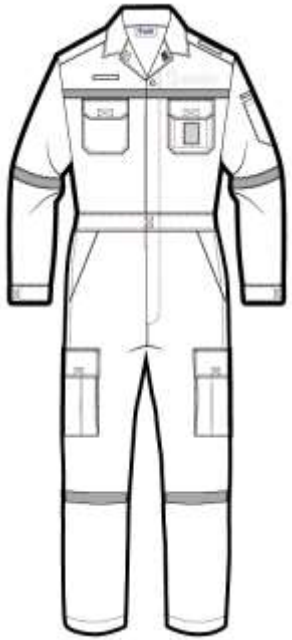

คุณสมบัติผ้าป้องกันน้ำเหล็ก งานโรงงานเหล็ก ป้องกันไฟ และป้องกันไฟฟ้า CERTIFICATE OF TEST



SET2 PROSPLASH ครบ SET สำหรับงานหน้าเตาหลอม

25-0102

COVERALL STYLE-08 25-4401





BESTSAFE

BSH-22 [CLASS E] 06-0104

หมวกนิรภัย วัสดุ ABS น้ำหนักเบา แข็งแรง
ผ่านรองรับมาตรฐาน มอก. และ ANSI
เหมาะสำหรับงานความร้อนสูง เช่น งานหน้าเตา
สามารถต้านทานไฟฟ้าได้สูง >20,000 V



BESTSAFE

NMXF-635 อุ๊ดคลุมผมยาวคลุมบ่า สำหรับงานหน้าเตา ยาว 18 นิ้ว 64-2201

ผ้าชั้นนอกผลิตจากวัสดุทนไฟ หนา 2 ชั้น
สำหรับงานหน้าเตา ทนความร้อน
วัสดุหลัก 50%Aramid 50%CV FR
ชั้นในแบบนุ่มโค้งรับรูปปาและคอ



BESTSAFE

VF CLIP SET : VF-01+VF-02 07-0102
โครงกระบังหน้าพร้อมกับอุปกรณ์

โครงสำหรับติดที่คาอบหูและกระบังหน้า
ใช้งานร่วมกับหมวกนิรภัยที่มี slot เสียบด้านข้าง
ทำจากพลาสติกคุณภาพสูง แข็งแรง ทนทาน
ออกแบบสำหรับการติดตั้งกับหมวกนิรภัย



BESTSAFE

VC3-ALU (FCR3) 07-9943

แผ่นกระบังหน้าเสนส์อลูมิไนซ์ #Aluminized Visor
วัสดุผลิตจาก Polycarbonate เคลือบอลูมิไนซ์
ช่วยป้องกันรังสี UV, ป้องกันรังสี IR,
ทนต่อความร้อนรังสีความร้อน,
ป้องกันการกระเด็นและของเหลว



BESTSAFE

AL-02 26-1503
ถุงมืออลูมิไนซ์ + ARAMID + เสริมซับใน

AL-02 # ห้านิ้วแยกจากกัน ฝ่ามือทำจาก ARAMID
อย่างดี หลังมือทำจาก Aluminized
ถุงมืออลูมิไนซ์ 22 oz/sq. yd. เป็นถุงมือแบบยาว



BESTSAFE

GR40-ESPANARD 01-0101
บู๊ทหนัง +เสริมพื้นกันทะลุ +ยางNITRILE

รองเท้าบู๊ทนิรภัย [SBP] [EH] [HRO]
วัสดุหนังหนา 2.0 มม ป้องกันไฟและสะเก็ดไฟ
พื้นยาง Nitrile ฉนวนกันร้อน 300°C, หัวคอมโพสิต ,
พื้นเสริมกันทะลุ Dynaflex



กระเป๋าพกพา [Z04] 61-9804
ผลิตจากผ้า Polyester

ผลิตจากผ้าโพลีเอสเตอร์ ทนทานต่อการสึกหรอ
ขนาดใหญ่เก็บของได้เป็นจำนวนมาก
ความยาว : 410x190x185มม.

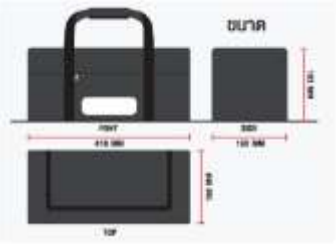

PROSPLASH™ MOLTEN METAL SPLASH PROTECTIVE FABRIC

METAL SPLASH : BESTSAFE FRC

- ผ้ากันไฟ ป้องกันน้ำเหล็ก [PROSPLASH™] TOPSAFE WOVEN FABRIC : BESTSAFE FRC

FURNACE-SUIT ชุดงานหน้าเตาหลอม





ชุดแบบผ้าป้องกันน้ำโลหะ (Metal splash)



สามารถป้องกันอุณหภูมิสูงได้ดี ตามการทดสอบ
(PART OF ISO 11612)

Protection against spatters of molten metal

- ป้องกันน้ำเหล็กหลอม molten iron 1400°C
- ป้องกันน้ำอลูมิเนียมหลอม molten aluminum 780 °C



สัญลักษณ์และความหมาย

Heat & flame EN ISO 11612: 2008	Electric arc EN IEC 61482-1-2: 2007	Welding EN ISO 11611: 2007	Anti-static EN 1149-3: 2004
Heat & flame EN ISO 14116: 2008	Liquid chemicals EN 13034: 2005	High visibility or contrast colour EN 20471: 2013, EN 471:2003	General requirements ISO 13688: 2013

PROSPLASH™ MOLTEN METAL SPLASH PROTECTIVE FABRIC

METAL SPLASH : BESTSAFE FRC

- ผ้ากันไฟ ป้องกันน้ำเหล็ก [PROSPLASH™] TOPSAFE WOVEN FABRIC : BESTSAFE FRC

FURNACE-SUIT ชุดงานหน้าเตาหลอม

BESTSAFE ベストセーフ





ชุด BESTAFE FRC - แบบผ้าป้องกันน้ำโลหะ (Metal splash)

น้ำโลหะ:Molten metal Exposure/Cryolite ไม่เกาะเนื้อผ้า



TESTING METHODS FOR FLAME RESISTANT P.P.C



Liquid metal splash test ISO 9185

Protective Clothing – Assessment of resistance of materials to molten metal splash

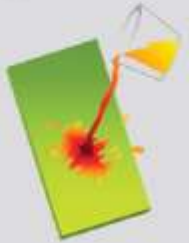

- ISO 9185 (EN 373 harmonisation pending)
- 4 specimen
- 280 x 100 mm
- Pouring height 225 mm
- Aluminium 60° Iron 75° angel
- Damage of skin simulant
- Hole formation in the fabric
- Classification according to the relevant standard e.g. EN ISO 11612

PROSPLASH™ MOLTEN METAL SPLASH PROTECTIVE FABRIC

METAL SPLASH : BESTSAFE FRC

- ผ้ากันไฟ ป้องกันน้ำเหล็ก [PROSPLASH™] TOPSAFE WOVEN FABRIC : BESTSAFE FRC

FURNACE-SUIT ชุดงานหน้าเตาหลอม





ชุดหมี COVERLALL STYLE-08
ผ้ากันไฟ กันน้ำเหล็ก [PROSPLASH-W-320]



Material Certificate / Compliant

FABRIC :

Molten metal splash protection
FR viscose / wool / nylon
weight of 320GSM

LAUNDERING / WASHING INSTRUCTION





เนื่องจากผ้าผ้าไปจุดไฟเพื่อเผา ซึ่งผ้าไม่ไหม้ ไม่ติดไฟ ไม่หยดหลอม
Does not ignite and burn or melt and drip



ผ้าดับไฟได้เอง ไม่ติดไฟต่อ
Self extinguishes



รักษาสภาพอุณหภูมิผู้สวมใส่ในที่มีความร้อน
Maintains a barrier to insulate the wearer from heat



ปรับสภาพให้ผู้สวมใส่มีความอบอุ่นเสมอแม้อยู่ในที่ร้อนและเย็น
Maintains a temperature warm for user



ให้เวลาสำหรับหนี อพยพ
Provide valuable escape time



ลดการสูญเสีย/บาดเจ็บ ในขณะเกิดเหตุ เช่นการเกิดเพลิงไหม้
Reduces burn injury and increase survival



วัสดุทำมาจากส่วนผสมของ Cotton ช่วยให้มีการระบายความร้อนได้ดี
Cotton fiber high performance of air ventilation



ป้องกันจากโลหะหลอมเหลวและของแข็งร้อน
สามารถป้องกันการเกาะติดของโลหะหลอมเหลวและให้การป้องกันที่ได้ผลต่อผู้ใช้

PIYAMANEE SERVICE CO.,LTD
PSL LAUNDRY
บริการ กำความสะอาด ซัก-อบ-รีด
ชุดยูนิฟอร์มด้วยเทคโนโลยี

INDUSTRIAL & MANUFACTURING LAUNDRY SOLUTION

ยกระดับมาตรฐานการซักอุตสาหกรรม ซัก-อบ-รีด ชุดยูนิฟอร์มด้วยเทคโนโลยี







PSL LAUNDRY

PIYAMANEE SERVICE CO.,LTD
PSL LAUNDRY
บริการ กำความสะอาด ซัก-รีด-อบ ชุดยูนิฟอร์มด้วยเทคโนโลยี

บริษัท ปิยะมณี เซอร์วิส จำกัด I PIYAMANEE SERVICE CO.,LTD.
PIYAMANEE SERVICE

ANUSORN BESTSAFE CO.,LTD
บริษัท อนุสรณ์ เบสเซฟ จำกัด

PPE GARMENT FABRIC PPE LUNA STUDIO UNIFORM MASK KNITING GLOVE LAUNDRY CHEMICAL FIRE GEAR EXTINGUISHER CONFINES DETECTOR HIGH PPE HIGH SYSTEM ELECTRICAL LOTO MAINTENANCE PSTC Training

BESTSAFE



ベストセーフ

BESTSAFE

Your Safety Solution